

行政院農業委員會遠洋漁業勞動權益檢查標準作業程序（遠洋漁船）

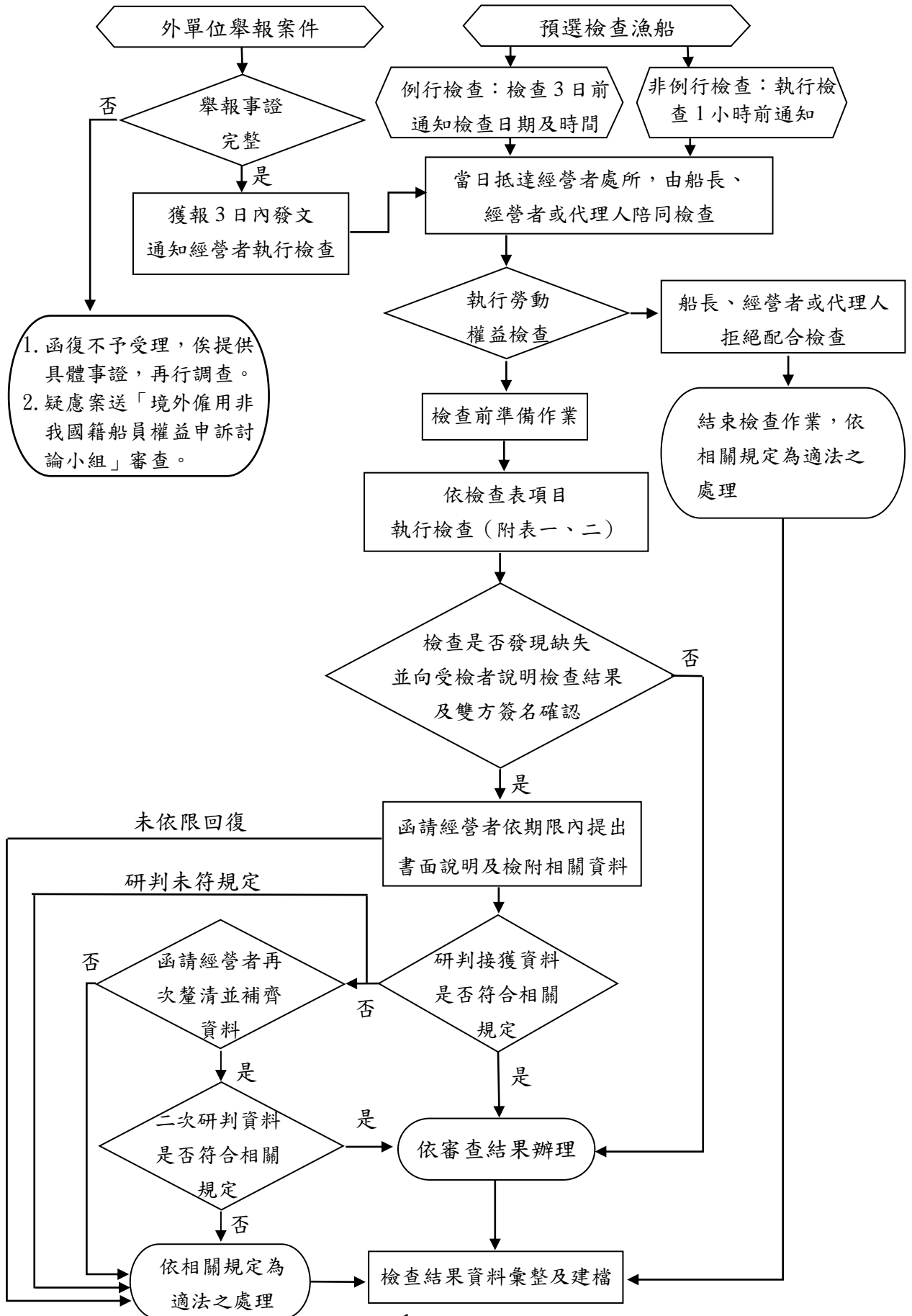

赴漁船現場檢查人員行前準備及辦理遠洋漁業勞動權益

檢查事項作業重點

- 一、執行例行與非例行檢查時，檢查人員分別於 3 日前、1 小時前聯繫經營者或代理人，確認經營者將於檢查時抵達船舶停靠處。
- 二、舉報案件應注意受害者個人資料、違規事證及關係人證詞之保密性，不得透漏於經營者。
- 三、檢查人員行前，須確認以下事項：
 - (一) 受檢查漁船經營者及船籍資料文件。
 - (二) 受檢漁船最近一航次（或視舉報航次期間）之境外僱用非我國外籍船員名冊（區分目前仍僱用中）等資料。
 - (三) 個人物品準備，穿著漁業署背心（國外則免）或識別證，帶密錄器或攝影器材等檢查作業所需之物品。
- 四、經營者為配合勞動檢查並應置備相關文件：
 - (一) 經縣市政府核准之外籍船員僱用名冊資料（必備文件）。
 - (二) 船上船員是否保有勞務契約及服務契約影本資料。
 - (三) 船上船員重要證件是否由船員個人持有，如非個人保管，應詢問原因為何，及是否可向船長要求後領回，以確認是否遭強迫保管。
 - (四) 船員出勤紀錄表（包含每日休息時間不應低於 10 小時，且在任何 7 日內不得低於 77 小時，超時工作補休紀錄）（必備文件）。
 - (五) 船居生活照顧服務，著重船上飲用水配置是否乾淨足夠，補給食物是否足量衛生、船艙居住是否足夠及清潔、藥品是否逾期。
 - (六) 對船員人身安全保護是否落實，檢查個人防護裝備是否核發齊全。
 - (七) 船員對 1955 申訴專線之瞭解情形。

(八) 採訪談問卷方式進行了解外籍船員權益維護情形。

勞動權益檢查遠洋漁船檢查表

受檢對象：_____

檢查項目	檢查內容	檢查結果	原因
1、基本資料	1.1 外籍船員僱用名冊資料是否正確(與漁管系統登錄之名單逐一比對)	1.1-1 <input type="checkbox"/> 是	
		1.1-2 <input type="checkbox"/> 否 <input type="checkbox"/> 部分船員已解僱返國 <input type="checkbox"/> 部分船員剛登船 <input type="checkbox"/> 其他：_____	
2、契約部分	2.1 船上是否備有船員之雙語對照勞務契約影本	2.1-1 <input type="checkbox"/> 是	
		2.1-2 <input type="checkbox"/> 否 <input type="checkbox"/> 雙語勞務契約影本已滅失毀損 <input type="checkbox"/> 其他：_____	
	2.2 勞務契約是否尚在本次契約期限內	2.2-1 <input type="checkbox"/> 是	
		2.2-2 <input type="checkbox"/> 否	
3、證件部分	3.1 船員護照及證件是否有強制扣留	3.1-1 <input type="checkbox"/> 是	
		3.1-2 <input type="checkbox"/> 否	
	3.2 船員護照及證件需要時是否可取得	3.2-1 <input type="checkbox"/> 是	
		3.2-2 <input type="checkbox"/> 否 <input type="checkbox"/> 船員護照及證件於進港時正在查驗中 <input type="checkbox"/> 船員護照及證件正在用來辦返國機票 <input type="checkbox"/> 船員護照及證件已過期，正在更換中 <input type="checkbox"/> 其他：_____	
4、工時部分	4.1 船員出勤紀錄是否依規定記載、保存	4.1-1 <input type="checkbox"/> 是	
		4.1-2 <input type="checkbox"/> 否	
	4.2 本次契約期間，進入漁場開始捕漁時，船員每天休息時間(所有可以利用的時間，不是僅指睡眠時間)是否有達法定	4.2-1 <input type="checkbox"/> 是	
		4.2-2 <input type="checkbox"/> 否 每天休息_____小時 漁船作業是否有輪班? <input type="checkbox"/> 是 <input type="checkbox"/> 否 這樣的工作型態一個星期約有幾天? _____天 超時工作時數是否有安排補休(或其	

	標準 10 小時	它補償措施)? <input type="checkbox"/> 是 <input type="checkbox"/> 否 (是的話補提證明文件)		
5、 船居 生活 照顧 服務 部分	5.1 船上飲用水是否足量乾淨，檢視該航次船上配置之淡水機量能是否足夠供應船上人員飲用(每人每日 2 公升)	5.1-1 <input type="checkbox"/> 是		
		5.1-2 <input type="checkbox"/> 否		
	5.2 船上食物是否足量衛生	5.2-1 <input type="checkbox"/> 是	5.2-2 <input type="checkbox"/> 否 <input type="checkbox"/> 船上食物足量但不衛生 <input type="checkbox"/> 船上食物衛生但不足夠 <input type="checkbox"/> 船上食物不衛生也不足夠 <input type="checkbox"/> 其他：_____	
		5.3 起居艙室是否具備適當通風及照明		5.3-1 <input type="checkbox"/> 是
		5.3-2 <input type="checkbox"/> 否		
	5.4 漁船是否具備馬桶及盥洗設施	5.4-1 船長 24 公尺以上(含 24 公尺) <input type="checkbox"/> 是 <input type="checkbox"/> 否	5.4-2 船長未滿 24 公尺 <input type="checkbox"/> 是 <input type="checkbox"/> 否	
		5.5 每位船員是否都有個人之床鋪		5.5-1 <input type="checkbox"/> 是
	5.6 是否張貼與岸上醫療指導聯絡資料清單	5.5-2 <input type="checkbox"/> 否	5.6-1 <input type="checkbox"/> 是	
		5.6-2 <input type="checkbox"/> 否		
	5.7 漁船檢查/備用藥品是否均在效期內	5.7-1 <input type="checkbox"/> 是	5.7-2 <input type="checkbox"/> 否	
5.7-2 <input type="checkbox"/> 否				
6、 防護 安全	6.1 漁船檢查/個人防護裝備檢查(手套、雨衣、充氣式救生衣、防寒衣等設備)是	6.1-1 <input type="checkbox"/> 是		
		6.1-2 <input type="checkbox"/> 否		

	否齊全		
	6.2 漁船檢查/ 是否於漁船公 開處張貼安全 警語	6.2-1 <input type="checkbox"/> 是	
		6.2-2 <input type="checkbox"/> 否	
7、 申訴 管道	7.1 漁船檢查/ 是否讓所有船 員以可理解語 言提供申訴管 道，並於漁船 公開、顯眼處 公布 1955 申 訴專線	7.1-1 <input type="checkbox"/> 是	
		7.1-2 <input type="checkbox"/> 否 <input type="checkbox"/> 有提供申訴管道但無張貼 <input type="checkbox"/> 均無	

檢查日期、時間： 年 月 日 時 分起至 時 分止。

勞動檢查員簽名	
帶隊檢查員簽名	
船長、經營者或代理人 對本次檢查情形意見	
船長、經營者 或代理人簽名	已知檢查所拍攝之漁船船體內部及生活設備照片，將用於正面宣導，改善漁業人權形象，並予簽名確認。

勞動權益檢查遠洋漁船檢查表

受檢對象：_____

檢查項目	檢查內容	檢查結果	原因
船員協談	1 船員簽訂勞務契約前是否有以聽得懂語言告知及理解契約裡的相關條款或觀看基本權益影片	1-1 <input type="checkbox"/> 是	
		1-2 <input type="checkbox"/> 否	
	2 是否留存雙語對照之勞務及服務契約影本	2-1 <input type="checkbox"/> 是 2-2 <input type="checkbox"/> 否 <input type="checkbox"/> 雙語勞務契約影本已滅失毀損 <input type="checkbox"/> 雙語服務契約影本已滅失毀損 <input type="checkbox"/> 其他：_____	
	3 契約約定工資每月是否達法定標準	3-1 <input type="checkbox"/> 是 3-2 <input type="checkbox"/> 否 <input type="checkbox"/> 船員未簽勞務契約 <input type="checkbox"/> 契約未約定每月工資 <input type="checkbox"/> 尚未簽新約 <input type="checkbox"/> 其他：_____	
	4 以本次契約開始起算，平均每月實際領到的工資是否達法定標準	4-1 <input type="checkbox"/> 是 4-2 <input type="checkbox"/> 否 <input type="checkbox"/> 尚未領到任何工資 <input type="checkbox"/> 其他：(接續往下問) 工資結構分析： 現金：_____ 匯款：_____ 匯款週期：每_____個月匯款一次 4-3 工資給付方式為何？ <input type="checkbox"/> 進港時現金發放工資 <input type="checkbox"/> 部分工資現金發放、部分工資由雇主直接匯款給家人或自己指定之帳戶 <input type="checkbox"/> 部分工資現金發放、部分工資由仲介匯款 <input type="checkbox"/> 全部工資透過仲介匯款 <input type="checkbox"/> 全部工資雇主直接匯款給家人或自己指定之帳戶 <input type="checkbox"/> 其他：_____	

5 是否有領到工資明細	5-1 <input type="checkbox"/> 是 5-2 <input type="checkbox"/> 否 <input type="checkbox"/> 尚未領工資 <input type="checkbox"/> 有簽工資明細但發薪者未給影本 <input type="checkbox"/> 工資明細有領到但已滅失毀損 <input type="checkbox"/> 其他：_____	
6 是否有借支工資及簽收資料	6-1 <input type="checkbox"/> 是 6-1-1 向誰借支？ <input type="checkbox"/> 來源國仲介 <input type="checkbox"/> 臺灣仲介 <input type="checkbox"/> 僱主 <input type="checkbox"/> 船上幹部：_____ 借支項目、金額：(註明幣值) 借錢：_____ 借菸：_____ 條 香煙每條_____元 生活用品：_____ 6-1-2 還款方式為何？ <input type="checkbox"/> 從工資中直接扣除 <input type="checkbox"/> 領到工資後，再自己還款給債權人 <input type="checkbox"/> 其他：_____ 6-2 <input type="checkbox"/> 否	
7 國內外勞務仲介在招聘船員過程中是否如實告知工作內容及船舶種類	7-1 <input type="checkbox"/> 是 7-2 <input type="checkbox"/> 否	
8 國內外勞務仲介在招聘船員過程中是否有欺騙、詐欺、脅迫等情事	8-1 <input type="checkbox"/> 是 船員遭何方欺騙、詐欺、脅迫？ <input type="checkbox"/> 遭國外勞務欺騙、詐欺、脅迫 <input type="checkbox"/> 遭國內仲介欺騙、詐欺、脅迫 <input type="checkbox"/> 其他：_____ 8-2 <input type="checkbox"/> 否	
9 船員在招聘過程中是否遭債務束縛(強迫借支、被收取押金、保證金)	9-1 <input type="checkbox"/> 是 船員在招聘過程中遭債務束縛的項目為何？ <input type="checkbox"/> 船員在招聘過程中遭強迫借支 <input type="checkbox"/> 船員在招聘過程中遭強迫收取押金、保證金 <input type="checkbox"/> 其他：_____ _____ 何對象債務束縛？	

		<input type="checkbox"/> 船員在招聘過程中遭國外勞務債務束縛 <input type="checkbox"/> 船員在招聘過程中遭國內仲介債務束縛 <input type="checkbox"/> 其他： <hr/> 上述費用如何支付？ <input type="checkbox"/> 一次還清 <input type="checkbox"/> 分_____期給付 <input type="checkbox"/> 其他： <hr/> 上述費用償還方式？ <input type="checkbox"/> 從薪水中直接扣除 <input type="checkbox"/> 領到薪水後，再直接拿給債權人 <input type="checkbox"/> 其他：_____	
	10 是否超時工作	9-2 <input type="checkbox"/> 否 10-1 <input type="checkbox"/> 是 10-1-1 一日工作時數__小時。 10-1-2 一個月有__天超時工作。 10-1-3 工作時段及各段工作內容描述： <hr/> 10-1-4 這樣的工作型態是否可以接受？ <input type="checkbox"/> 是 <input type="checkbox"/> 否 10-2 <input type="checkbox"/> 否	
	11 是否知道每7日(至少77小時)及每日最低休息時間的規定	11-1 <input type="checkbox"/> 是 11-2 <input type="checkbox"/> 否 <input type="checkbox"/> 都不知道 <input type="checkbox"/> 不知道每月休假日的規定 <input type="checkbox"/> 不知每日休息時間及最低休息時間的規定 <input type="checkbox"/> 其他：_____	
	12 船上是否曾因過失進行扣薪行為	12-1 <input type="checkbox"/> 是 12-2 <input type="checkbox"/> 否	
	13 船上是否遭打罵或身體的虐待	13-1 <input type="checkbox"/> 是 13-1-1 被誰_____打(罵) 13-1-2 為何_____打(罵)人 13-1-3 描述情況 <hr/> 13-1-4 發生頻率？ <input type="checkbox"/> 偶爾1、2次 <input type="checkbox"/> 經常發生，_____個月_____次	

		13-2 <input type="checkbox"/> 否	
	14 是否瞭解船上對外前之申訴管道（1955、船主及國內仲介聯絡方式）	14-1 <input type="checkbox"/> 是	
		14-2 <input type="checkbox"/> 否	

檢查日期、時間： 年 月 日 時 分起至 時 分止。

勞動檢查員簽名	
帶隊檢查員簽名	